



---

**RE: Solicitud revisión resultado**

---

**Desde** Diana Carolina, Fajardo Niño <DCFajardo@saludcapital.gov.co>

**Fecha** Jue 30/04/2026 11:54

**Para** Ana Carolina, Angel Cepeda <ACAngel@saludcapital.gov.co>; Paola Elena, Leon Velasco <PELeon@saludcapital.gov.co>; Erika Johana, Gutiérrez Dueñas <EJGutierrez@saludcapital.gov.co>

**CC** Jadier Augusto, Aristizabal Castro <JAAristizabal@saludcapital.gov.co>; Renato Ulises, Cortes Rojas <RUCortes@saludcapital.gov.co>

Buen día!

Con respecto a la validación solicitada, se incluyen los valores sin dato y sin información en los numeradores coincidiendo con los datos generados en el Query.

Cordialmente,



**SECRETARÍA  
DISTRITAL DE SALUD**

**Diana Carolina Fajardo Niño**  
**Observatorio de Salud de Bogotá - SaluData**  
Secretaría Distrital de Salud  
Teléfono: 364 9090 Ext.: 9792

---

**De:** Ana Carolina, Angel Cepeda <ACAngel@saludcapital.gov.co>

**Enviado:** miércoles, 29 de abril de 2026 11:56

**Para:** Paola Elena, Leon Velasco <PELeon@saludcapital.gov.co>; Diana Carolina, Fajardo Niño <DCFajardo@saludcapital.gov.co>; Erika Johana, Gutiérrez Dueñas <EJGutierrez@saludcapital.gov.co>

**Cc:** Jadier Augusto, Aristizabal Castro <JAAristizabal@saludcapital.gov.co>; Renato Ulises, Cortes Rojas <RUCortes@saludcapital.gov.co>

**Asunto:** Re: Solicitud revisión resultado

Un cordial saludo,

En la cadena de correo Carolina Santander indica un error en el valor de la proporción del indicador de higiene bucal educativo. Estoy revisando los valores en bigquery vs el tablero y lo que me comentan es que la proporción la formula no da, en bigquery se encuentran estos valores:

Fila	ANIO	numerador	denominador	proporcion
1	2022	41769	48050	86.93
2	2023	33299	45472	73.23
3	2024	32582	38362	84.93
4	2025	30900	37361	82.71

En el valor del denominador es correcto, la proporción es correcta, pero el tablero muestra un numerador incorrecto (2023 y 2024):

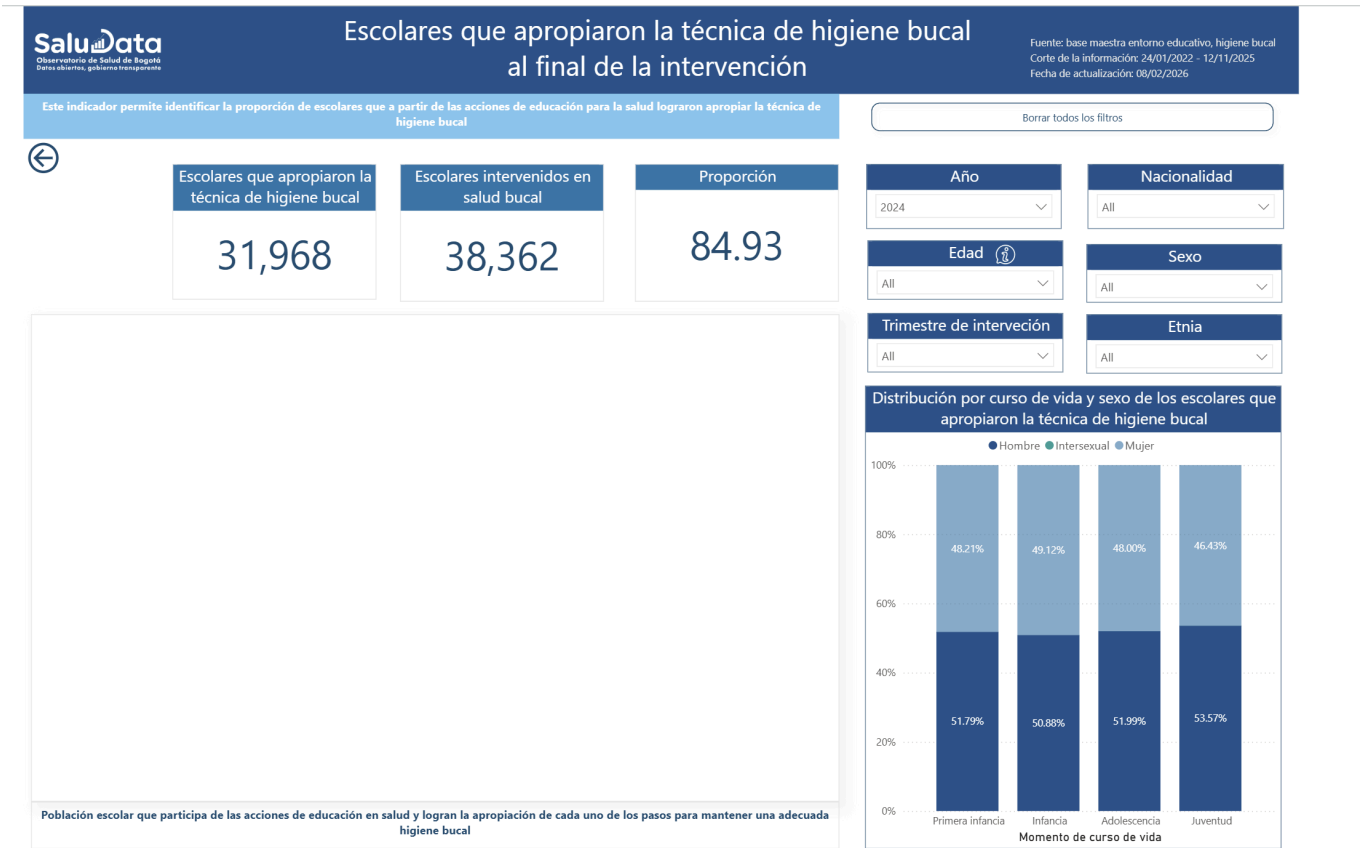

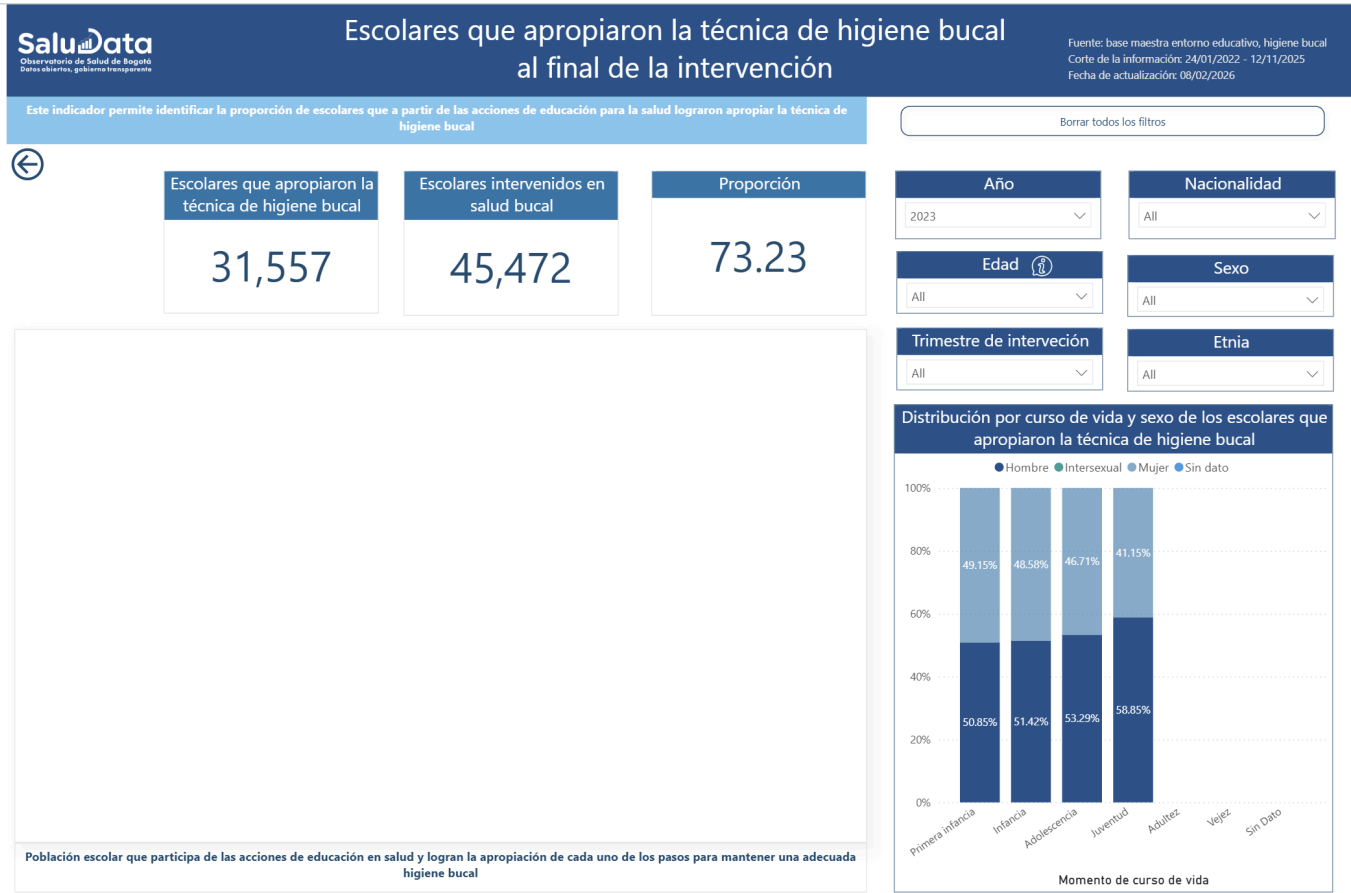

De manera atenta me permito remitir dos pantallazos correspondientes a los indicadores de higiene bucal de las vigencias 2023 y 2024, en los cuales, al aplicar la fórmula matemática, el porcentaje reportado no coincide con el resultado esperado.

Es importante señalar que para la vigencia 2025 el cálculo sí es consistente, por lo cual surge la inquietud de que, al realizar ajustes sobre las vigencias anteriores, se pueda afectar la información correspondiente a este año.

Agradezco por favor la validación de estos resultados y las orientaciones a seguir.

Quedo atenta.

Cordialmente,

Carolina Santander Martínez

Profesional Especializado GESI

